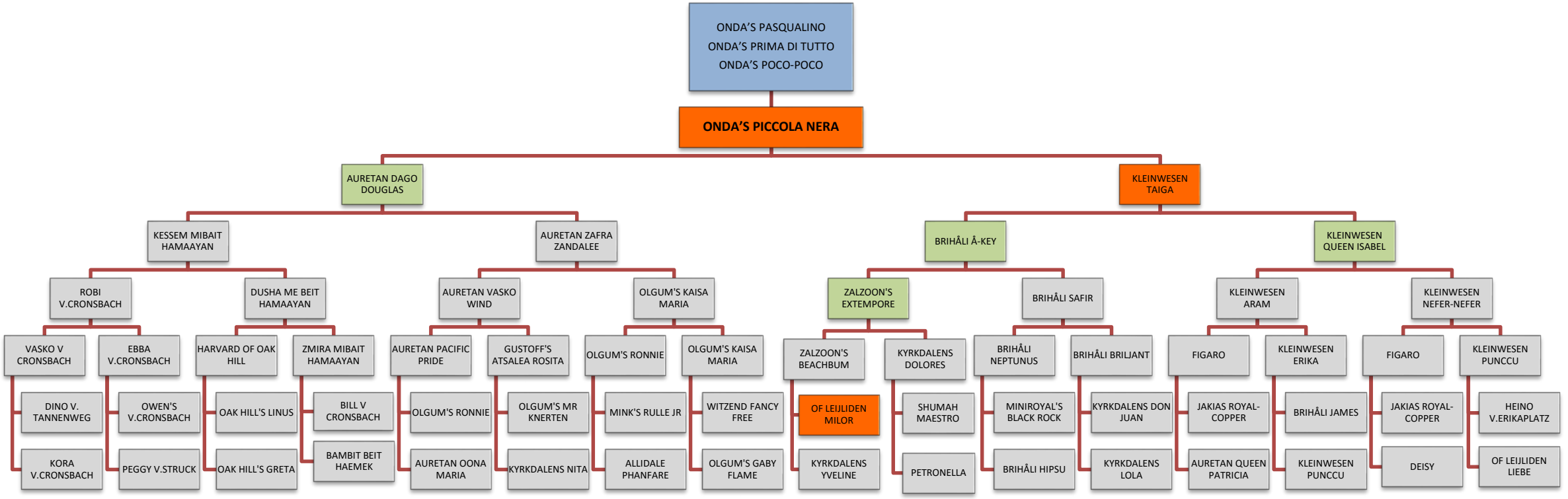

KOIRALLA TODETTU EPILEPSIA

SISARUKSELLA TODETTU EPILEPSIA

JÄLKELÄISELLÄ TODETTU EPILEPSIA